ISSN 1499-9382

Le Ferdinois

Vol.22 no 12 | **Juillet 2023**

ST-FERDINAND

Version électronique disponible sur le site web de la municipalité stferdinand.ca

02 Sommaire du procès-verbal
04 Les belles histoires du maire d'en-haut
06 Rapports des faits saillants
07 À Noter
08 Publicités
10 Activités municates
12 À Savoir
16 Nouvelles Environnementales
18 À l'affiche
20 Calendrier

Sommaire du procès-verbal

SOMMAIRE DU PROCÈS-VERBAL DE LA SÉANCE ORDINAIRE DU CONSEIL DU 3 JUILLET 2023

1. Un avis de motion a été donné concernant la présentation d'un règlement modifiant le règlement no 2011-112 régissant la période de question.

2. Un communiqué sera publié dans le journal municipal, sur la page Facebook et sur le site Internet émanant du conseil municipal pour expliquer la démarche, les détails et les raisons concernant la résolution relative aux conditions de travail des employés municipaux.

3. Le conseil s'est engagé à ce que d'ici le mois de novembre 2023 l'augmentation annuelle du salaire des élus soit limitée au pourcentage équivalent à l'indice des prix à la consommation tel que prévu à l'article 7 du règlement 2019-119.

4. L'offre de services de Maître Créatif Architecture Inc. au montant de 26 04 $ (taxes en sus) a été retenue pour l'élaboration des plans et devis pour l'agrandissement du garage municipal.

5. L'offre de services de Can-Explore au montant de 29 015.80 $ (taxes en sus) a été acceptée pour le nettoyage et l'inspection des conduites d'égout sanitaire en bordure du lac William.

6. Le conseil municipal a demandé à la MRC de L'Érable le versement d'un montant de 34 330.56 $ provenant du Fonds régional réservé à la réfection et à l'entretien de certaines voies publiques notamment pour le nettoyage de fossés et le remplacement de ponceaux.

7. Le conseil municipal a autorisé la présentation de la reddition de compte auprès du MTQ des travaux admissibles pour la rue Principale.

8. Un mandat a été octroyé au service d'ingénierie de la FQM pour la réalisation des plans, devis et estimation des coûts de la réfection des rues du secteur Prés-Fleuris en vue de demander une aide financière dans le cadre du programme PRIMEAU.

9. La soumission de Construction Rénovation Drolet Inc. a été retenue pour la réfection de la toiture du garage du presbytère au montant de 2 000 $ (taxes en sus).

10. Un avis de motion a été donné et le 1er projet de règlement a été déposé relativement au règlement 2023-256 modifiant le règlement de zonage afin d'autoriser les roulottes en zone inondable dans la zone V-2.

11. Les services de Urb/Inspec ont été retenus pour compléter et rédiger la demande d'autorisation de la CPTAQ pour l'aliénation d'une partie du lot 6 234 484 et pour représenter la municipalité à la CPTAQ si requis pour un montant de 276 $ plus déplacements et taxes.

12. Le conseil municipal a autorisé l'achat et l'installation de 2 thermopompes au montant de 22 840 $ (taxes en sus) auprès de Plomberie J. Vachon. Cette dépense sera payée à 50% par GROBEC et 50% par la municipalité et une possible subvention de 5 000 $ du programme PRABAM.

13. La municipalité a accepté de vendre à Gestion BTO le lot 6 235 814 d'une superficie de 2 909,8 mètres carrés situé sur la route Pinette pour un prix de 69 000 $ et d'autoriser le maire et le directeur général et greffier-trésorier à signer les documents requis.

14. Le conseil municipal a autorisé Olivier Michaud et Alexandre Blondeau à participer à la formation sur les nouvelles obligations concernant le travail en espace clos sous forme de webinaire et de défrayer les frais d'inscription de 90 $ par personne.

15. Le directeur général et greffier-trésorier est autorisé à participer à la formation relative à la gestion contractuelle qui aura lieu les 19 et 20 septembre sous forme de webinaire au coût de 120 $ et à celle relative au projet de Loi 16 au coût de 125 $.

16 Le conseil municipal a accepté de verser une aide financière de 1 000 $ à la Villa Versant du Lac pour la construction d'une remise.

17. Le conseil municipal a accepté de verser une aide financière de 7 000 $ aux Fêtes du Lac William pour le fonctionnement général du festival et d'acheter une table pour le 5 à 8 du Capitaine au coût de 400 $.

18. Le conseil municipal a autorisé la fermeture de la rue Principale et la Côte de l'Église si débordement de foule lors de la Journée familiale organisée par les Fêtes du Lac William le 23 juillet.

19. Le conseil municipal a appuyé la demande d'aide financière du SANA Sentiers-Art-et-Nature-des-Appalaches dans le cadre du programme Fonds Régions et Ruralité pour l'évènement Art -en-mouvement 2023.

20. La municipalité a accepté de louer 3 chapiteaux de 20 x 20 pieds qui seront installés au Parc du Versant du Lac pour les activités du camp de jour auprès d'Animajeux pour la période du 6juillet au 11 août au montant de 4 675 $.

Les belles histoires du maire d'en haut

De la grande visite le vendredi 14 juillet alors que l'humoriste Stéphane Fallu était de passage à la cantine La Marinière pour son émission *Sur le pouce* qui sera diffusée à l'été 2024 sur la chaîne Zeste. Il a été question de la poutine Crut avec Luc Crut Gardner. Johanne Magas et Ulises Avila ont raconté l'histoire de leur aventure en restauration. À suivre.

Les travaux de réfection d'une partie du 6e Rang Centre ont débuté. Les employés de Sintra procéderont au creusage des fossés, à l'excavation de la chaussée, au remplacement de ponceaux et, pour terminer, au pavage. La fin des travaux est prévue à la mi-août.

Le conseil municipal a rencontré le 10 juillet des représentants de la MRC de l'Érable et de la Fédération québécoise des municipalités concernant le dossier éolien. Ils nous proposent de participer à une régie avec la MRC de l'Érable et celle des Appalaches pour devenir des partenaires financiers dans les futurs projets à venir dans nos deux MRC. Ce genre de formule se fait avec succès dans les MRC de l'Est du Québec, dont la Gaspésie. Ici à Saint-Ferdinand il n'y a aucun projet éolien dans l'air. Les municipalités de Saint-Julien et Saint-Pierre-de-Broughton pourraient voir des développements à ce sujet. Hydro-Québec est très favorable aux partenariats des municipalités avec les promoteurs privés. Si un parc de 150 mégawatts se construisait dans la MRC des Appalaches où nous serions partenaire financier, notre municipalité toucherait environ 350 000 $ par année. Le conseil municipal va rendre sa décision le 7 août prochain à la réunion régulière, à savoir si la Municipalité va participer à cette régie inter-MRC.

Nous avons une belle équipe d'animatrices et d'animateurs au camp de jour, les voici avec leur surnom accompagnés du responsable Dominic Fréchette qui est absolument très bon avec les enfants : Ananas, Acajou, Limonade, Wasabi, Happy, Funky, Tacos, Litchy, Corail et Canelle. Les enfants iront dans les prochaines semaines à l'Expo de Victo, à la Singerie proactive à Trois-Rivières et au Camping du lac Georges.

La dernière collecte de sang des Chevaliers de Colomb le 10 juillet a permis de recueillir

68 unités sur un objectif de 60 donneurs.

Lors du Triathlon du lac William, trois citoyens de Saint-Ferdinand y ont participé. Paul Gavanier, 19 ans, s'est classé 5e au triathlon sprint. Luc Bécotte, 48 ans, a terminé au 5e rang au 10 kilomètres avec un temps de 56 minutes. Toujours au 10 km, Anthony Leblanc, 22 ans, a fini 3e avec un chrono de 51 minutes. Les organisateurs du Triathlon étaient satisfaits de leur journée. Ils remercient tous les bénévoles et nous disent à l'an prochain.

Nous avons eu tout un évènement le 30 juin avec la performance de Tony La Sauce et son disc jockey qui ont animé la marina pendant cinq heures. Un gros merci au groupe de gens d'affaires qui ont soutenu financièrement cette activité.

Les Fêtes du lac William ont lieu du 20 au 23 juillet. Profitez des belles activités proposées. Concernant les jeudis en chansons, ils reprendront le 27 juillet avec Alcoholica, un hommage à Metallica et les Dimanches dans le vent, le 30 juillet avec Marie-Hélène Tull et Jonathan Hébert.

Pour me joindre c'est au 418-428-9569, à l'hôtel de ville 418-428-3480, poste 4302, ou par Messenger à mon nom.

Anthony Leblanc

Luc Bécotte et Paul Gavanier

Rapport des faits saillants

Faits saillants du rapport financier 2022

Selon l'article 176.2.2 du Code municipal du Québec, le maire doit présenter les faits saillants du rapport financier de 2022 ainsi que celui du rapport du vérificateur externe.

Au 31 décembre dernier, les revenus de fonctionnement se chiffraient à 5 448 338 $ et les dépenses à 6 141 748 $, ce qui a donné un déficit de l'exercice de 693 410 $.

Ce déficit de fonctionnement doit être ajusté pour des fins fiscales. Ainsi, il y a un élément qu'on retrouve dans les états financiers qu'on ne doit pas considérer, soit le remboursement de la dette à long terme. Il y en a d'autres qui ne sont pas inclus et qu'on doit ajouter, soit l'amortissement (qui n'est pas une dépense réelle) et les affectations. C'est ce qu'on appelle la conciliation à des fins fiscales.

Déficit de l'exercice 2022	(693 410 $)
L'amortissement des immobilisations	865 737 $
La cession nette des immobilisations	14 222 $
Les propriétés destinées à la revente	209 000 $
Le financement à long terme des activités de fonctionnement	223 600 $
Les affectations	(13 389 $)
Le remboursement de la dette à long terme	(68 900 $)
Les dépenses constatées à taxer ou à pourvoir	(222 225 $)
Ce qui totalise l'excédent de fonctionnement à des fins fiscales	314 635 $

Selon le vérificateur externe, soit la firme de comptables Raymond Chabot Grant Thornton, les états financiers donnent une image fidèle de la situation financière de la Municipalité de Saint-Ferdinand au 31 décembre 2022.

Yves Charlebois, maire

Municipalité de Saint-Ferdinand

5 juin 2023

À noter

ASSOCIATION DES MARTINEAU D'AMÉRIQUE

600, rue Graham-Bell, bur. 210

Québec (Qc)

G1N 4H5

RASSEMBLEMENT ANNUEL 2023
INVITATION AUX MARTINEAU ET ST-ONGE

Le samedi 9 septembre 2023, à Thetford-Mines, se tiendra le rassemblement de l'Association des Martineau d'Amérique, laquelle regroupe les descendants des ancêtres Louis Martineau, Jacques Martineau et Mathurin Martineau dit Saintonge. Cette rencontre s'adresse plus particulièrement à tous les descendants Martineau des Cantons de l'Est, de la Montérégie, Centre du Québec et de Chaudière-Appalaches qui sont les régions contigües.

LIEU : Hôtel du Domaine, 755 9ième rue Sud, Thetford Mines, Qc G6G 0G1

PROGRAMME : 9h30 : Accueil. 10h30 : Assemblée générale. 12h00: Repas chaud. 13h00 Conférence. 15h00 : Activités libres.

Quatre courtes conférences seront présentées aux participants. La première portant sur la situation géographique, historique et économique du territoire d'accueil, la MRC des Appalaches. La deuxième portera sur la découverte de l'amiante et le développement d'une ville minière de façon fulgurante. Quelques personnages Martineau y ont participé. La troisième mettra en lumière un trésor que chaque famille possède, les archives. Vous découvrirez les méthodes de conservation, le traitement et l'utilisation du matériel. Enfin, la quatrième vous racontera l'histoire du magasin général qui avec l'église, formait le cœur du noyau villageois.

Pour informations et inscription, contactez-nous via Facebook ou sur notre site internet : http : //martineaudamerique.org ou Rémi Martineau 418-835-1550.

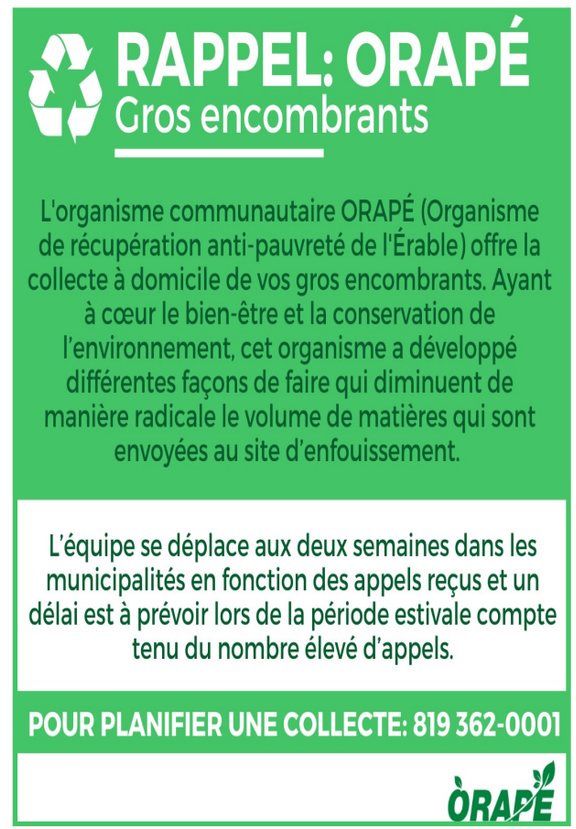

MANOIR DU LAC WILLIAM

Buffet petit-déjeuner à 18,95$
Lundi au samedi entre 7 h 30 et 10 h

Buffet du midi à 18,95$
Lundi au samedi entre 11 h 30 et 13 h 30

Brunch du dimanche à 29,95$
Tous les dimanches entre 8 h et 13 h

Menu Bistro-terrasse
Lundi au samedi de 11 h 30 à 17 h
Dimanche de 14 h à 17 h

Menu du soir dès 17 h
Plat principal à partir de 24$

Venez profiter de notre espace détente

Forfait Bains et soin à 139$
Forfait Dîner et bains à 70$
Plusieurs autres forfaits disponibles

Découvrez nos menus au www.manoirdulac.com, section gastronomie

Au plaisir de vous servir!

418 428-9188 | info@manoirdulac.com

LES MÉTHODES DE DÉCONTAMINATION EN BREF

Méthode	Concentration	Pression	Temps de traitement par surface pour déloger les organismes
Nettoyage à la vapeur d'eau chaude*	Vapeur > 60 °C	2 600 psi	5 - 10 secondes
Eau chaude*	60 °C 60 °C	Sans pression 2 600 psi	10 minutes 5 - 10 secondes
Eau froide	< 40 °C	2 600 psi	30 secondes
Chlore ou eau de Javel (non concentré)*	100 ml/l	-	10 minutes
Vinaigre blanc*	750 ml/l	-	20 minutes
Séchage à l'air*	Humidité de < 65 %	-	5 jours consécutifs
Congélation*	Entre -9 et 0 °C -9 °C et moins	- -	24 heures 8 heures

* Favorise la mortalité des organismes aquatiques si les directives sont respectées.

Comment recycler vos piles usagers ?

Trois endroits pour les déposer

- À l'écocentre de Saint-Ferdinand
- Au BMR
- Au marché Tradition

Vous pouvez vous procurer un sac de récupération au Bureau de poste

LES DIMANCHES DANS LE VENT

AU BELVÈDÈRE DE LA MARINA DE SAINT-FERDINAND

PRÉSENTÉS PAR

Éoliennes de L'Érable

30 JUILLET
MARIE & JO

6 AOÛT
MARQUIS COUTURE

13 AOÛT
FRANCINE & OLIVIER

20 AOÛT
WILLIAM DOUVILLE

SPECTACLES PLEIN AIR GRATUITS

POUR TOUS - 14H

stferdinand.ca

À savoir

Informations pratico-pratiques

Municipalité de Saint-Ferdinand

375, rue Principale, Saint-Ferdinand (QC) G0N 1N0

HEURES D'OUVERTURE
Lundi au jeudi: 9h à 12h / 13h à 16h45
Vendredi: 9h à 12h

(418) 428-3480
(418) 428-9724 (télécopieur)

info@stferdinand.ca

www.stferdinand.ca

Municipalité de Saint-Ferdinand

Municipalite.StFerdinand

ST-FERDINAND

PROCHAINE SÉANCE DU CONSEIL MUNICIPAL

Lundi le 7 août 2023
19h
821, rue Principale
(salle du conseil)

Le Ferdinois

Ce journal municipal est publié par la municipalité de Saint-Ferdinand et est distribué gratuitement à tous les foyers de la municipalité. Sa rédaction est faite en collaboration avec les responsables des services municipaux concernés.

- Conception et mise en page : Nathalie Doucet
- Tirage: 1 000 copies
- Dépôt légal - Bibliothèque nationale du Québec
- Dépôt légal - Bibliothèque nationale du Canada

ST-FERDINAND

Bibliothèque Onil-Garneau

La bibliothèque sera fermée du 4 juillet au 4 septembre
à cause de nombreux travaux qui empêcheront l'accès.

Contact
Hélène Mercier
(418) 428-9607
www.stferdinand.ca/bibliotheque
Ami de la Bibliothèque Onil-Garneau

Service d'alertes citoyennes

Inscrivez-vous:
stferdinand.omnivigil.com

Popote roulante

Le Centre d'action bénévole de l'Érable offre des mets réfrigérés et mets à texture adaptée aux personnes admissibles, le tout livré chaque semaine à domicile.

Pour plus d'informations, téléphonez au (819) 362-6898.

Besoin d'un transport pour un rendez-vous médical?

Le Centre d'action bénévole de l'Érable offre également le transport pour tout rendez-vous d'ordre médical en région ou à l'extérieur.
Pour plus d'informations, téléphonez (819) 362-6898.

ÉCOCENTRE

DE LA MI-MAI AU 24 JUIN
FERMÉ LE 24 JUIN
Samedi: 8h à 16h
Dimanche: 8h à 12h

DU 25 JUIN AU 5 SEPTEMBRE
FERMÉ LE 1ER JUILLET!
Vendredi de 12h à 17h
Samedi de 8h à 13h
Dimanche de 8h à 12h

URGENCE VOIRIE !

LE NUMÉRO DE GARDE POUR LA VOIRIE EST LE

(418) 332-5941

Prise de sang

Saviez-vous que vous pouvez effectuer vos prélèvements sanguins et urinaires à la salle du conseil? Pour peu de frais, Mme **Marjolaine Henri**, membre de l'Ordre des technologistes médicaux du Québec, peut répondre à vos besoins. Vous pouvez même avoir ce service dans le confort de votre foyer.

supermarjo2@hotmail.com
819 350-4195

VOS ÉLUS ET LEURS COMITÉS

YVES CHARLEBOIS
Maire
ycharlebois@stferdinand.ca

JOËL FONTAINE
Conseiller du district 1
joelfontaine01@gmail.com
Comité consultatif de gestion du lac, Comité de loisirs, culture et tourisme

JEAN-CLAUDE GAGNON
Conseiller du district 2
jeanclaudegagnon45@outlook.com
Comité de voirie et travaux publics, Comité des ressources humaines

MATHIEU HENRI
Conseiller du district 3
henri_440@hotmail.com
Comité des finances, Comité d'embellissement

ROGER EAST
Conseiller du district 4
rogereast2340@yahoo.ca
Comité consultatif de gestion du lac, Comité d'embellissement, Comité consultatif d'urbanisme, Comité des ressources humaines, Comité responsable de l'aménagement du SANA

AUDREY OUELLETTE
Conseillère du district 5
odrey19812@hotmail.com
Comité de loisirs, culture et tourisme, Comité de promotion économique

JEAN-PAUL PELLETIER
Conseiller du district 6
(418) 956-0802
Comité de voirie et travaux publics, Comité des finances

SANA

Sentiers Art-et-Nature-des-Appalaches

Abonnez-vous à notre infolettre !

Pour être au fait des nouvelles concernant les sentiers, les activités spéciales (conte, exploration de la flore, etc.) et notre grand événement Art-en-mouvement!
Votre abonnement témoignera de votre attachement à ce site exceptionnel et de votre appui à l'équipe de bénévoles qui aménagent les lieux, entre autres dans les demandes de financement.

Le nouveau conseil d'administration du SANA
Sylvie Lessard, Richard Ruel, Sophie Chabot, Éric Carrier, Carole Comtois, Pierre Séguin, Nicolas Argeris, Laurier Larose, Chantal Breton, Sylvio Larose

SANA

Derrière la Villa du Versant, entrée des sentiers à gauche du terrain de tennis

Le 21 juin, à l'école Notre Dame, 125 jeunes écoliers (ières) ont aimé et profité de la générosité des Chevaliers de Colomb. Tout un dîner aux hot-dogs. 280 pains et saucisses suivi d'un chip et jus à volonté ont été servie pour leur plus grand bonheur.

Arrêt nuitée VR

L'aménagement du site est maintenant complété.

L'arrêt se trouve sur l'emplacement de l'ancien hôpital St-Julien. (face au cimetière)

On y retrouve 4 stationnements de VR disponibles.

Nous vous encourageons à suivre les instructions se retrouvant sur le panneau près des stationnements.

Une station de vidange se trouve de l'autre côté de la rue pour vous accommoder.

Nouvelles environnementales

Laura Bédard, inspectrice en environnement

Enfin ! Les barils de récupération d'eau de pluie vont pleuvoir sur le territoire !

Dans le cadre d'une gestion durable de l'eau potable sur le territoire de la municipalité de Saint-Ferdinand, un baril de récupération d'eau de pluie (210L) vous est offert au coût de 40$.

Ce programme est mis en place dans le but d'induire un comportement écocitoyen au sein de la population. En effet, environ 30% de l'eau potable est utilisé à l'extérieur en été[1], le baril qui récupère l'eau de pluie permet donc une forte économie en eau sur le réseau municipal. De plus, épargner l'eau aide à sauvegarder notre environnement et par le fait même améliore la qualité de l'eau sur le territoire.

Environ 60% des eaux de ruissellement proviennent des toitures[2] ! Le baril permet de réduire l'écoulement des eaux de ruissellement vers les égouts municipaux et diminue le ruissellement de l'eau de surface. Tout cela contribue à améliorer la qualité des cours d'eau et du lac sur le territoire.

De plus, vos plantes apprécieront la température quasi ambiante de l'eau de pluie récupérée et l'absence d'agent de désinfection !

Vous pouvez également vous procurer un composteur !

Dans le cadre d'une gestion durable des déchets sur le territoire de la municipalité de Saint-Ferdinand, un composteur (300L) vous est offert au coût de 40$.

En effet, 35 à 45 % de nos déchets domestiques sont compostable. Le compostage a l'avantage de réduire les déchets à la source, donc diminuer les coûts de gestion et de transport ainsi que leurs effets sur l'environnement.

Ces deux programmes vous sont offert grâce à la collaboration du Canac de Thetford Mines.

À noter que pour être éligible, vous devez être propriétaire d'une résidence sur le territoire de la municipalité de Saint-Ferdinand. Celle-ci doit être munie de gouttières. Limite d'un (1) baril par résidence. Pour vous procurer un baril ou un composteur, vous devez remplir le formulaire disponible au bureau municipal ou encore vous rendre sur la plateforme Amélia. Soyez avisé qu'une visite d'inspection peut avoir lieu pour s'assurer que le baril récupérateur d'eau de pluie est bien branché et à la bonne adresse. Nous aimerions avoir une photo de vos installations pour nos dossiers.

L'Association du lac William (ALW) c'est quoi?

L'ALW existe officiellement depuis août 1965 et compte, à ce jour, 450 membres ayant le lac William à cœur.

À ses débuts, le nom était *Association des propriétaires de camp de Saint-Ferdinand inc*. En 1998, c'est devenu *l'Association des riverains du lac William*. Puis, voulant être plus représentatif de l'environnement du lac pour y inclure les montagnes et l'ensemble de la population, un nouveau changement de nom a été fait et c'est depuis 2011 que le nom officiel est *l'Association du lac William*.

Notre association est dûment enregistrée au Registraire des entreprises du Québec. Cela nous permet de faire des demandes de subventions, d'embaucher un étudiant, etc.

La priorité a toujours été d'améliorer et protéger le lac et son écosystème des plus fragiles.

Notre mission

promouvoir auprès de la population de saines habitudes d'utilisation du lac et de ses montagnes;

mettre en oeuvre, soutenir et appuyer toutes les actions visant le rétablissement de la qualité de l'eau des rivières et du lac de même que l'amélioration du caractère de ses berges;

accompagner les décideurs dans les démarches nécessaires à l'élaboration et au maintien de règles visant une cohabitation harmonieuse des résidents avec l'environnement naturel de notre territoire.

L'Association du lac William est administrée par un conseil d'administration (comité directeur) composé de neuf (9) directeurs, membres élus lors de l'assemblée générale annuelle (AGA). Les réunions du conseil d'administration se tiennent virtuellement une fois par mois.

Chaque premier dimanche de juillet a lieu, au Manoir du Lac William, son AGA.

Voici le comité directeur pour l'année 2023-24, élu le 2 juillet dernier lors de l'AGA tenue au Manoir du Lac.

De gauche à droite : Marc Côté, Jean Gagné, président, Paul Lalande, Gaétane Quirion, secrétaire-trésorière,

Natalie Provost, Suzane Chouinard, Carole Comtois, vice-présidente et Sylvie Gingras

Absent sur la photo : Jean-Gabriel Rouillier

Un comité de gestion du lac a été créé dans les années 90 afin de favoriser l'arrimage entre la vision des élus municipaux et celle des membres de l'Association. Ce comité formé de 2 élus, de 2 membres de l'ALW et du responsable en environnement se réunit afin de discuter des priorités pour le maintien de la santé du lac. En 2021, la composition s'est modifiée et inclut des citoyens.

Saviez-vous que?

En 2020, de toutes les embarcations enregistrées, 53 % appartenaient à des résidents ou payeurs de taxes de Saint-Ferdinand et 47 %, à des gens de l'extérieur.

Devenir membre

Se préoccuper du lac et de son environnement est un processus continu. Supportez l'action de l'Association en devenant membre.

Cliquez sur ce lien afin de connaître toutes les façons d'adhérer : https://www.associationlacwilliam.ca/devenir-membre/

Merci et bon été à toutes et à tous.

À l'affiche

Tarif pour la publicité vendue dans Le Ferdinois

Carte d'affaire (verticale) : 75$ ou 12 parutions pour 700$ (6.7x5.2 cm)

Quart de page : 125$ ou 12 parutions pour 1000$ (10.10x8.24 cm)

Demi-page : 200$ ou 3 parutions pour 500$ (10.15x16.5 cm)

1 page : 400$ ou 3 parutions pour 1000$ (20.25x10.50 cm)

Réservez votre espace publicitaire avant le 10 de chaque mois

C'est un APPEL À TOUS.

Des affiches de photos de bâtiments anciens de Saint-Ferdinand (maisons, commerces, industries et édifices publics) sont actuellement en préparation par le service des loisirs et culture et un groupe de bénévoles de la municipalité. Les personnes qui peuvent nous fournir des photos en versions originales et des cartes postales que l'on retrouve principalement sur les deux montages ci-annexés pour qu'elles soient numérisées en haute définition peuvent les déposer à l'attention de Luc Baillargeon au bureau de l'hôtel de ville de Saint-Ferdinand du lundi au vendredi de 9 heures à 16 heures. Si vous désirez récupérer les documents confiés pour numérisation, il faut les insérer dans une enveloppe avec une note indiquant votre nom, votre adresse et votre numéro de téléphone. Merci pour votre participation.

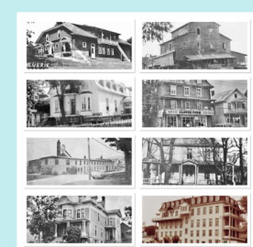

La cuisine collective, c'est cuisiner en petit groupe (4 à 5 personnes), réaliser des recettes qu'on partage et qu'on ramène chez soi.
Pourquoi cuisine-t-on en groupe?
-Pour le plaisir de cuisiner ensemble
-Pour réaliser des économies
-Pour partager des recettes et apprendre à cuisiner
Avez-vous le goût de tenter l'expérience? Femmes ou hommes de tous âges, peu importe vos revenus, vos connaissances ou habiletés, vous êtes les bienvenus
Contacter Mme Lucille Boulanger Nicol
418 428-9128
Courriel : luc.gae87@cgocable.ca

COMITÉ DE PROMOTION ÉCONOMIQUE DE SAINT-FERDINAND

LE CDPE EST À LA RECHERCHE DE CANDIDAT-E-S

Qu'est-ce que le CDPE?

Le CDPE est un OSBL fondé en 2002, composé de 7 membres bénévoles qui œuvrent pour le bien-être de la population et l'accroissement économique de la municipalité de Saint-Ferdinand. Pour citer un exemple, La villa Versant du Lac a été un de ses projets. Les rencontres ont lieu à raison d'une par mois, sauf durant la période estivale où il y a relâche, et sont d'une durée de quelques heures.

Mission du CDPE

Le CDPE reçoit ses mandats du conseil municipal et de la directrice générale et travaille en étroite collaboration avec ces derniers. Voici les axes sur lequel le CDPE pourrait travailler dans les prochains mois :

· Aide au développement des commerces et aux industries (en fonction de leurs besoins);
· Aide au développement du parc industriel ainsi que le développement résidentiel;
· Tout autre idée qui pourrait faire croitre notre belle municipalité.

Le tout fonctionne par projet et c'est de la municipalité que proviennent les fonds nécessaires pour soutenir ces projets ainsi que le fonds de roulement du CDPE.

Recrutement

Nous sommes actuellement en recrutement. Nous recherchons des personnes motivées qui ont des aptitudes au travail d'équipe, qui jouissent d'une certaine disponibilité et qui veulent faire profiter la communauté de leur expérience. Pour plus de détails ou si vous désirez vous impliquer pour améliorer la qualité de vie à Saint-Ferdinand et pour développer son économie, vous êtes invités à donner votre nom en communiquant avec Denise Grenier (418-334-7834) ou Jean Bédard (819-574-5275) ou par courriel au cdpestferdinand@gmail.com.

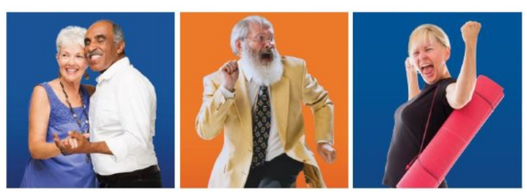

Entrez dans la danse

Votre club FADOQ vous attend!

- Activités et loisirs
- Plus de **1000** rabais et privilèges
- Défense des droits collectifs

Devenez membre dès aujourd'hui!
fadoq.ca/clubs
1 800 828-3344

fadoq

Calendrier

Activités et événements à venir

août 2023

LÉGENDE

- Les Chevaliers de Colomb
- Les Dames de l'Amitié
- FADOQ
- Société d'horticulture

dim.	lun.	mar.	mer.	jeu.	ven.	sam.
		1	2	3	4	5
6	7 Séance du conseil–Salle du conseil–19h	8	9	10	11	12
13	14	15	16	17	18	19
20	21	22	23	24	25	26
27	28	29	30	31		